TECHE UDINE

MANOSCRITTI

# FONDO PRINCIPALE

## Manoscritto n. P_MSS_2553_016

*Nel Fondo Principale sono confluiti la maggior parte dei lasciti manoscritti pervenuti alla Biblioteca Civica «Vincenzo Joppi» nel corso del tempo: si tratta perciò di un fondo composito nel quale è possibile trovare manoscritti di argomento liturgico, scientifico, giuridico, botanico e altro.*

Collocazione:

**Biblioteca Civica "Vincenzo Joppi", Udine**
*https://www.techeudine.it/fondo-principale*
*https://www.sbhu.it/*

Signor

Capitano Ippolito Nievo

presso il Sig.r Alfonso Hennequin

Console Generale d'Amburgo

Genova

Palermo

Pozzoldo

16/7 T.P.

BCU 2653/16

Signor
Capitan Leopoldo Nievo
presso il Sig.r Alfonso Hennequin
Console Generale d'Austria
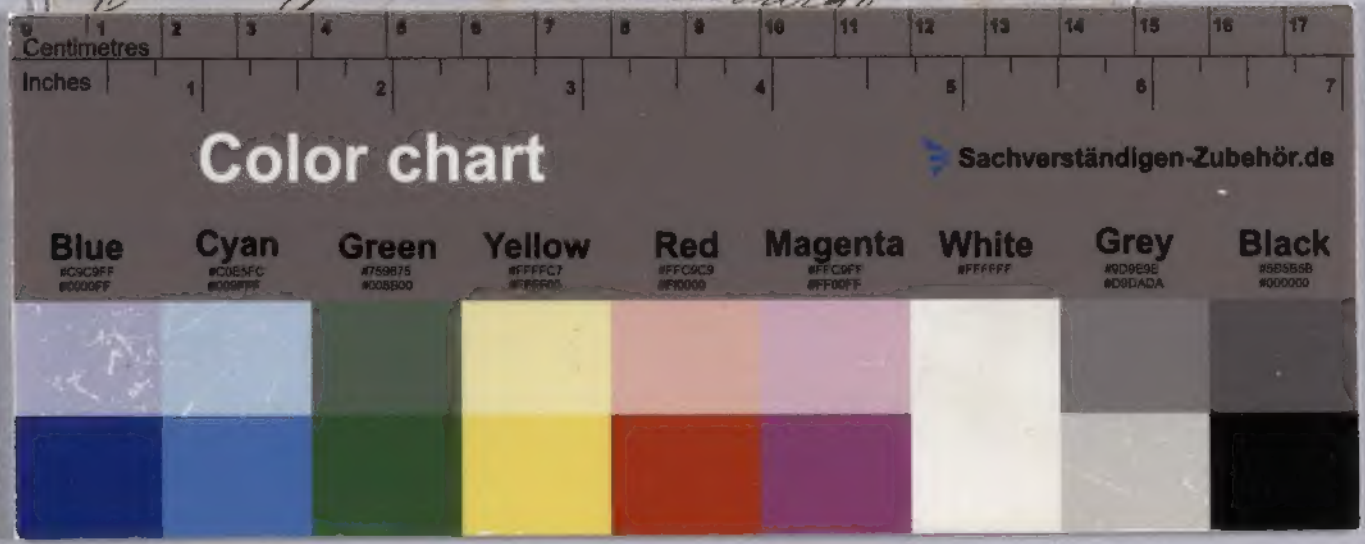
Pozzoldo
16/7 T.P.